

Schnitt I-I M 1:50

Achse: 605
1+970.000

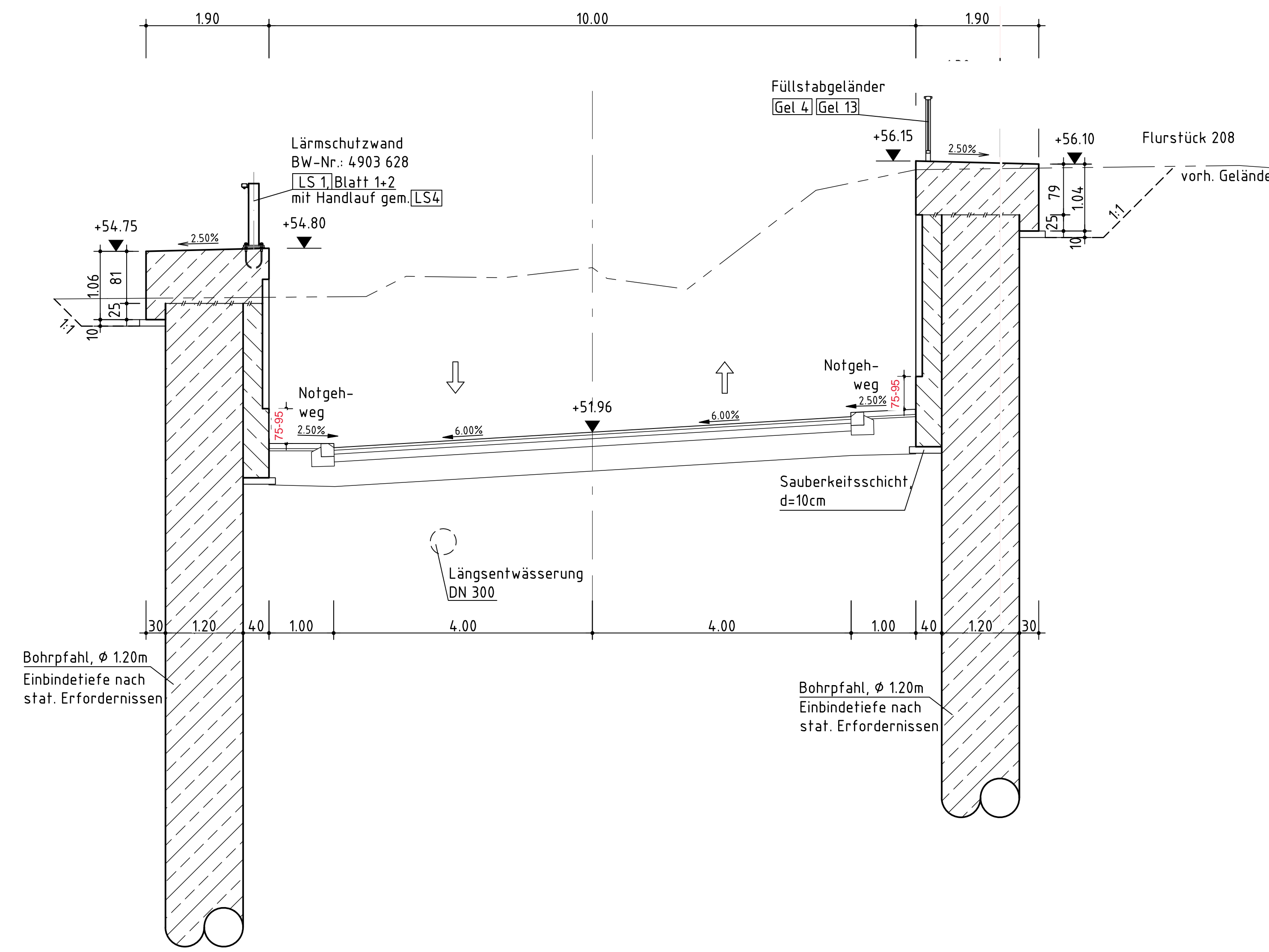

Schnitt F-F M 1:50

Achse: 605
1+870.000

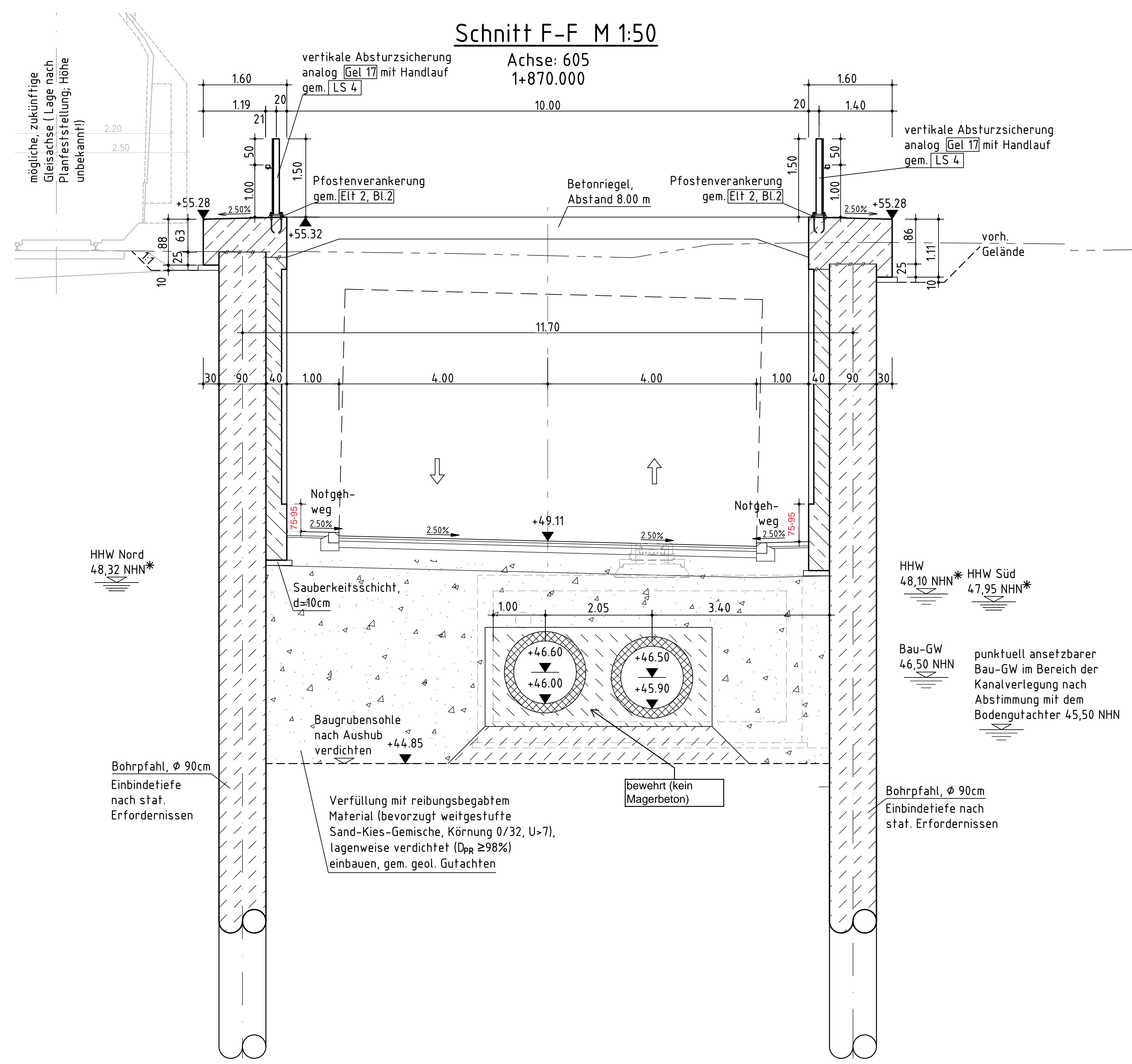

Teilschnitt G M 1:50

Achse: 605
1+920.000

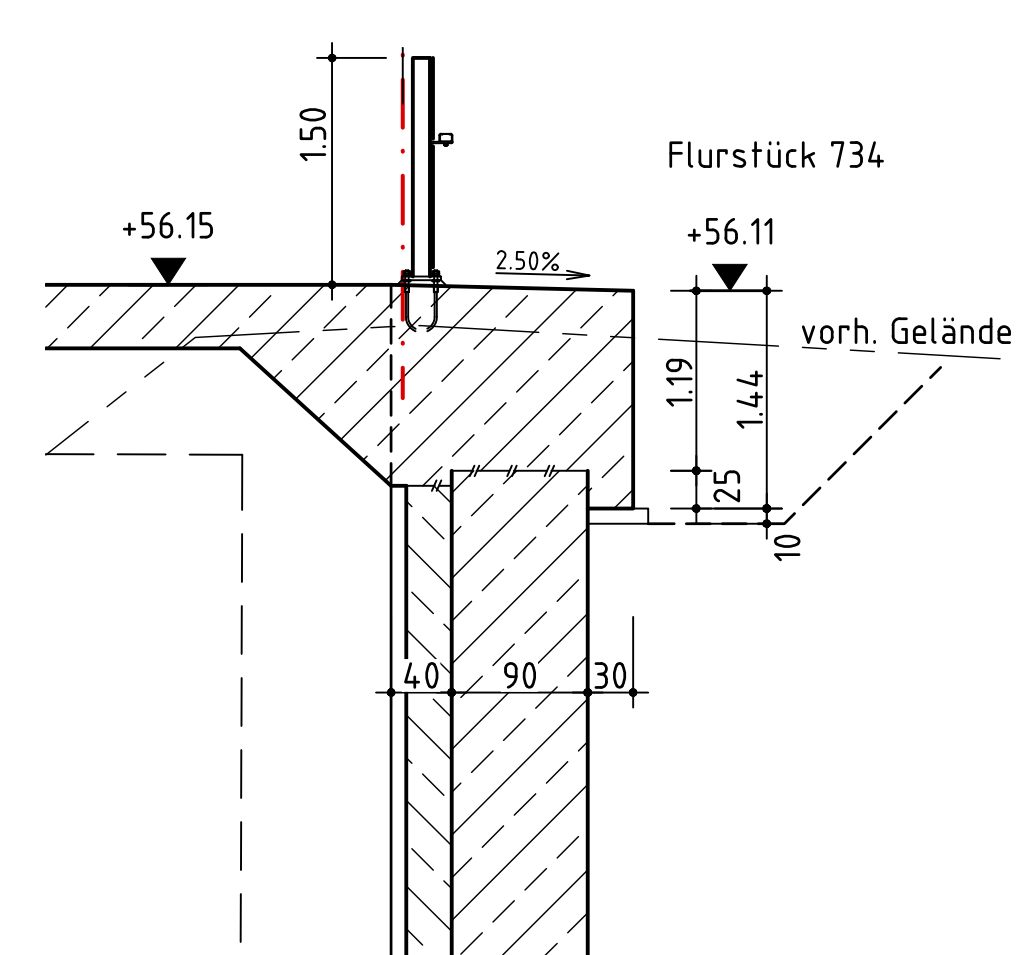

Schnitt H-H M 1:50

Achse: 605
1+950.000

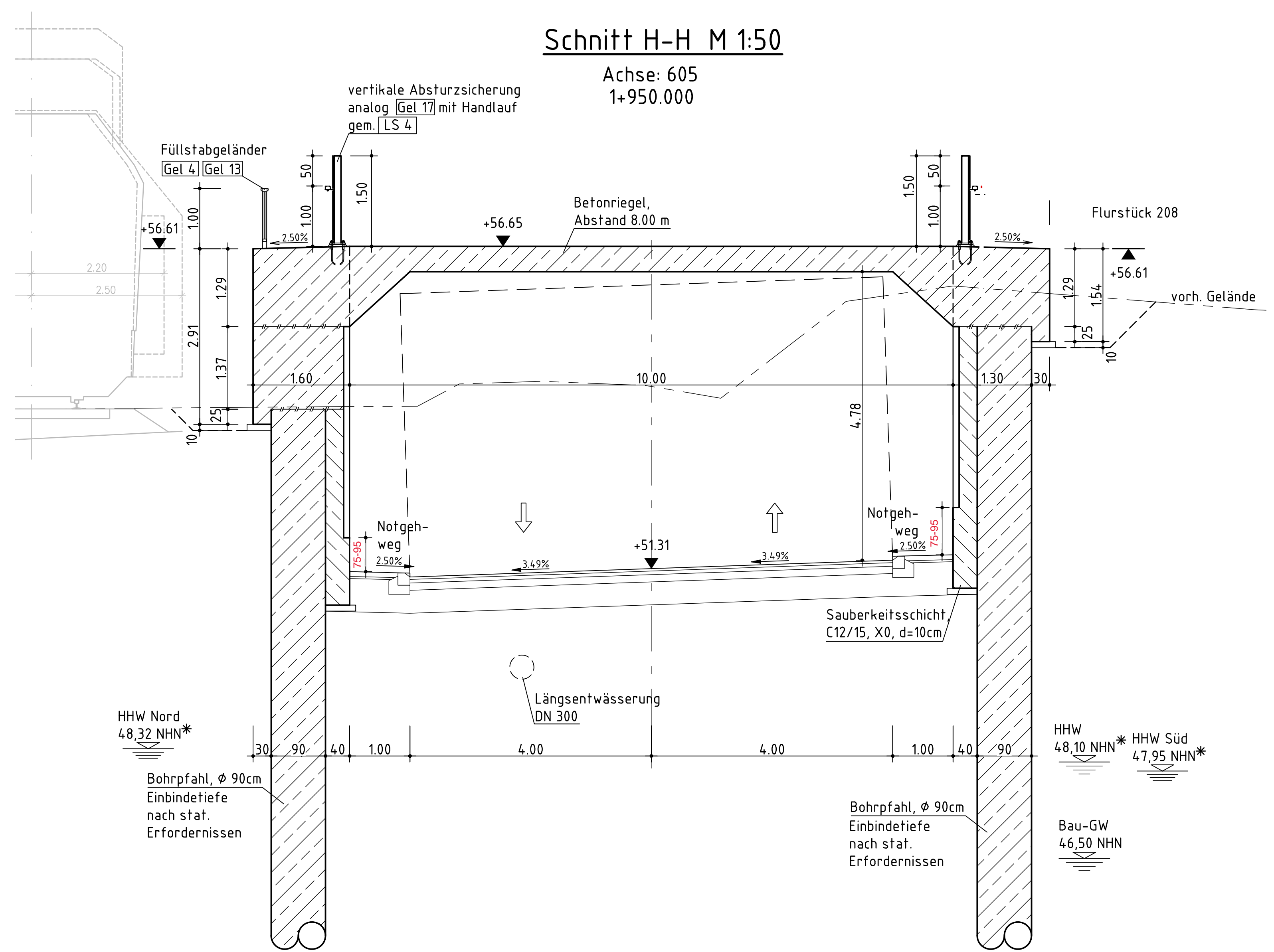

Zugehöriger Plan: 8-06

Übersicht

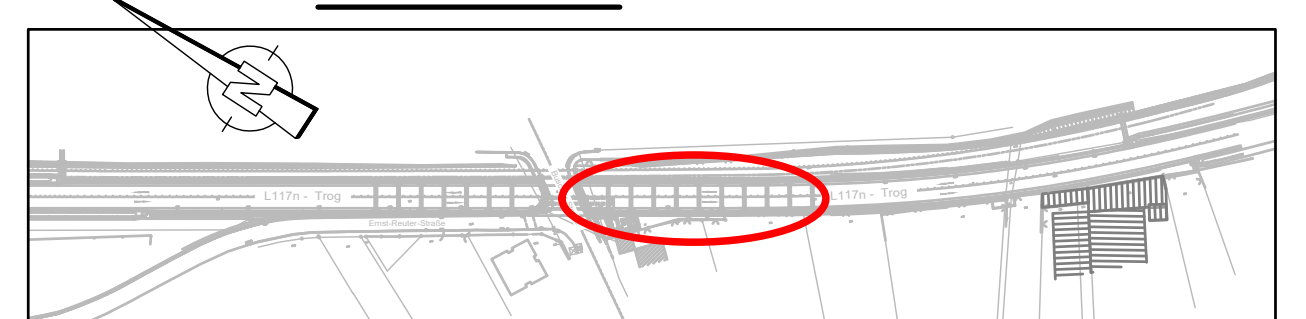

d			
c			
b			
a	Anpassungen	04-2024	Ge
Index	Änderung	Datum	Zeichen
Entwurf:	Stand: 15.11.2023		
Projekt-Nr. 641-55857		Blatt-Nr. 3-B3-BA-10-07_55857	
Niederlassung Koblenz: Stegmannstraße 32/38 • 55065 Koblenz		Datum: 09.07.2018	
Tel.: 0261/1302-0 • Fax: 0261/1302-152 • e-Mail: info@kocks-ing.de		Zeichen: 09.07.2018	
		Gez.: 09.07.2018	
		Gez.: 09.07.2018	
		Dr. med.	
Region 2 Regionalniederlassung Niederrhein		Anlage 8	
Straße: L 117n		Blatt-Nr. 07 a	
Bauvorhaben: OU-Hückelhoven/Ratheim und Millich		Projekt-Nr. 48-3049	
Gemarkung: Ratheim		Datum: 09.07.2018	
Bauwerk: BW3 (Stützwand)		Zeichen: 09.07.2018	
Plandarstellung: Schnitte zu Plan 8-06, Station 1+870.00 - 1+970.00		4903 621	
		Bauwerksplan	
Auftraggeber: Münchenglöblich, den Landesbetrieb Straßenbau NRW Die Direktorin des Landesbetriebes Regionalniederlassung Niederrhein		1:100, 1:50	
Im Auftrag			
Geprüft:			

* Hinweis zum Ansatz des Bemessungswasserstandes im Endzustand:
Der allgemeine HHW-Wert von 48,10 NHN ist auf der Nordseite auf 48,32 NHN (Anströmseite) zu erhöhen und auf der Südseite auf 47,95 NHN zu senken (Rückseite) gemäß Studie von DMT vom 29.11.2018.